

# MONTHLY MEMBERSHIP PROGRESS REPORT

District 103SW

Results as of: 6/30/2024

GMT:

LIEU FRANCE

RC EME

| Clubs                    |                                   |                |               | Membres                  |  |                                   |   |
|--------------------------|-----------------------------------|----------------|---------------|--------------------------|--|-----------------------------------|---|
| RESULTATS POUR 2023-2024 |                                   |                |               | RESULTATS POUR 2023-2024 |  |                                   |   |
| TRIMESTRE                | BUT CONCERNANT LES NOUVEAUX CLUBS | NOUVEAUX CLUBS | CLUBS ANNULÉS | TRIMESTRE                | OBJECTIF DE CROISSANCE NETTE DE L'EFFECTIF | CROISSANCE ACTUELLE DE L'EFFECTIF | TOTAL DES MEMBRES RADIES (y compris les transferts) |
| JUILL/AOÛT/SEP           | 0                                 | 0              | 1             | JUILL/AOÛT/SEP           | 39   | 35                                | 22  |
| OCT/NOV/DÉC              | 0                                 | 0              | 0             | OCT/NOV/DÉC              | 29   | 32                                | 39  |
| JAN/FÉV/MARS             | 1                                 | 1              | 0             | JAN/FÉV/MARS             | 46   | 66                                | 36  |
| AVRIL/MAI/JUIN           | 2                                 | 0              | 0             | AVRIL/MAI/JUIN           | 28   | 55                                | 83  |

BUTS ET NOUVEAUX CLUBS REELS - CUMULATIF

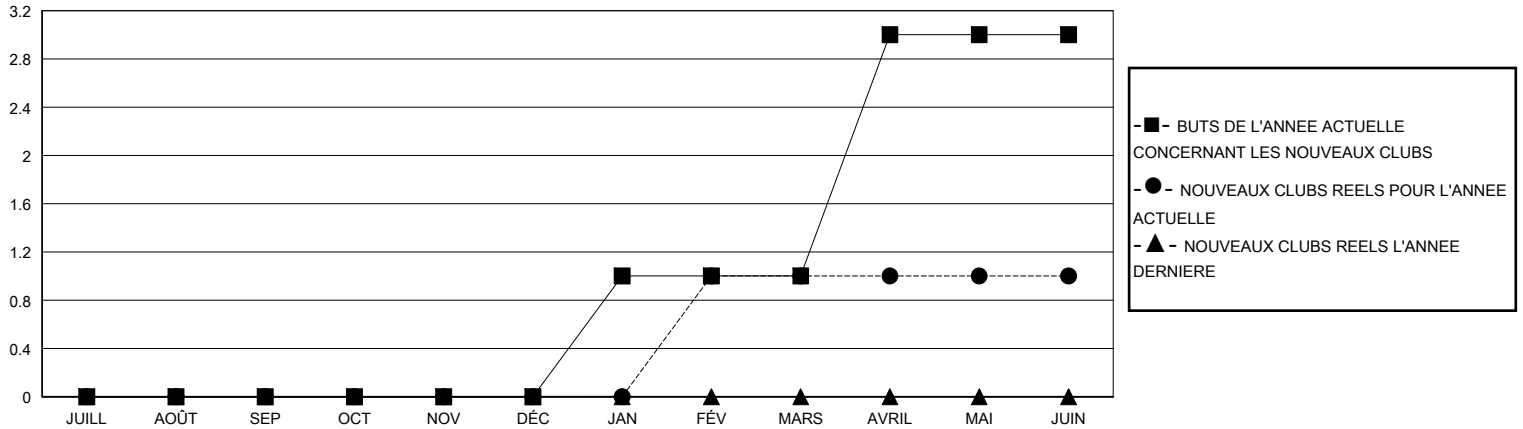

BUTS ET MEMBRES REELS - CUMULATIF

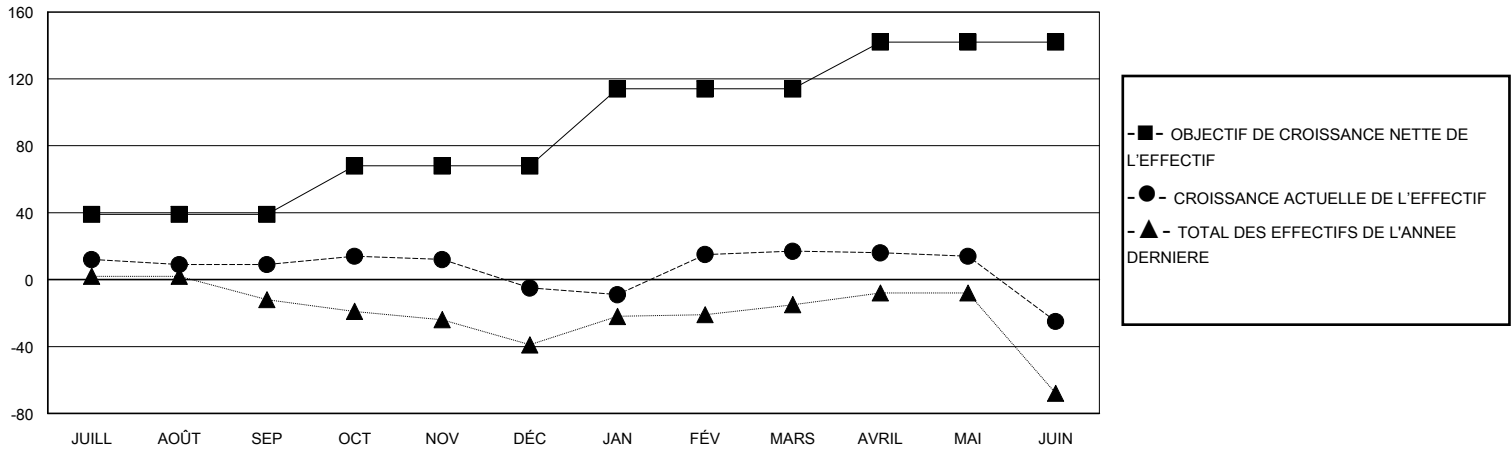

|                       |   |   |
|-----------------------|---|---|
| CLUBS RADIES: 1       | 59 CLUBS OF 85 ONT AJOUTE 1 OU PLUSIEURS NOUVEAUX MEMBRES                       | <b>DISTRIBUTION PAR SEXE</b>                                  |
|                       |   | HOMME 1,030 (66.49%)  |
|                       |   | FEMME 519 (33.51%)  |
| <b>MEMBRES RADIES</b> | <a href="#">CLIQUEZ ICI POUR LES INFORMATIONS CUMULATIVES SUR LES EFFECTIFS</a> | NOMBRE TOTAL DE MEMBRES D'UNITÉS FAMILIALES 97                |
| DECEDE 23             |   | MEMBRES DE FAMILLE QUI RÈGLEMENT LA MOITIÉ DES COTISATIONS 50 |
| CLUB ANNULE 2         |   |   |
| AUTRE 154             |   |   |
| <b>TOTAL 179</b>      |   |   |